

ΚΤΙΡΙΟ 2
ΚΑΤΟΨΗ ΣΟΦΙΤΩΝ

ΕΜΒΑΔΟΜΕΤΡΗΣΗ ΣΟΦΙΤΩΝ:

ΕΜΒ. ΣΟΦΙΤΑΣ Δ. 1.5 : $3,60 \times 4,75 + 3,15 \times 1,05 = 16,87$ τ.μ.
 ΕΜΒ. ΚΛΙΜΑΚΑΣ ΣΟΦΙΤΑΣ Δ. 1.5: $4,17 \times 0,85 = 3,54$ τ.μ.
 ΕΛΕΓΧΟΣ ΣΟΦΙΤΑΣ: $7,05 \times 4,75 = 33,49$ τ.μ.
 $33,49 \times 0,50 = 16,75$ τ.μ. < $16,87$ τ.μ.
 ΕΜΒΑΔΟ ΣΟΦΙΤΑΣ 1.5 ΠΟΥ ΠΡΟΣΜ. ΣΤΟ Σ.Δ.: $16,87 - 16,75 = 0,12$ τ.μ.

ΕΜΒ. ΣΟΦΙΤΑΣ Δ. 1.6 : $3,60 \times 4,75 + 3,15 \times 1,05 = 16,87$ τ.μ.
 ΕΜΒ. ΚΛΙΜΑΚΑΣ ΣΟΦΙΤΑΣ Δ. 1.6: $4,17 \times 0,85 = 3,54$ τ.μ.
 ΕΛΕΓΧΟΣ ΣΟΦΙΤΑΣ: $7,05 \times 4,75 = 33,49$ τ.μ.
 $33,49 \times 0,50 = 16,75$ τ.μ. < $16,87$ τ.μ.
 ΕΜΒΑΔΟ ΣΟΦΙΤΑΣ 1.6 ΠΟΥ ΠΡΟΣΜ. ΣΤΟ Σ.Δ.: $16,87 - 16,75 = 0,12$ τ.μ.

ΕΜΒ. ΣΟΦΙΤΩΝ ΠΟΥ ΠΡΟΣΜ ΣΤΟ Σ.Δ.: $0,12 + 0,12 = 0,24$ τ.μ.

ΕΜΒΑΔΟ ΣΟΦΙΤΑΣ Δ. 1.5: $4,75 \times 3,60 = 17,10$ τ.μ.
ΕΜΒΑΔΟ ΣΟΦΙΤΑΣ Δ. 1.6: $4,75 \times 3,60 = 17,10$ τ.μ.

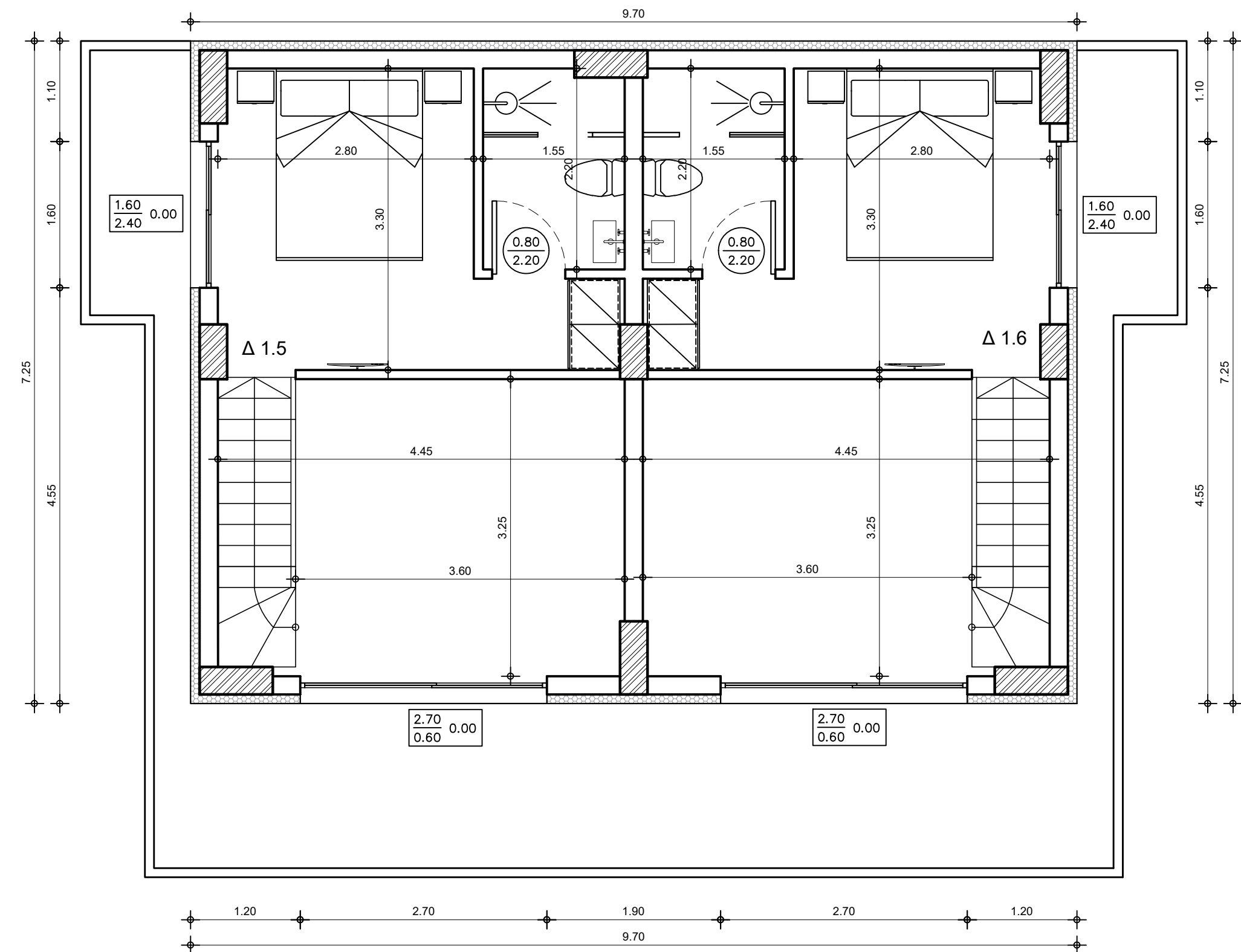
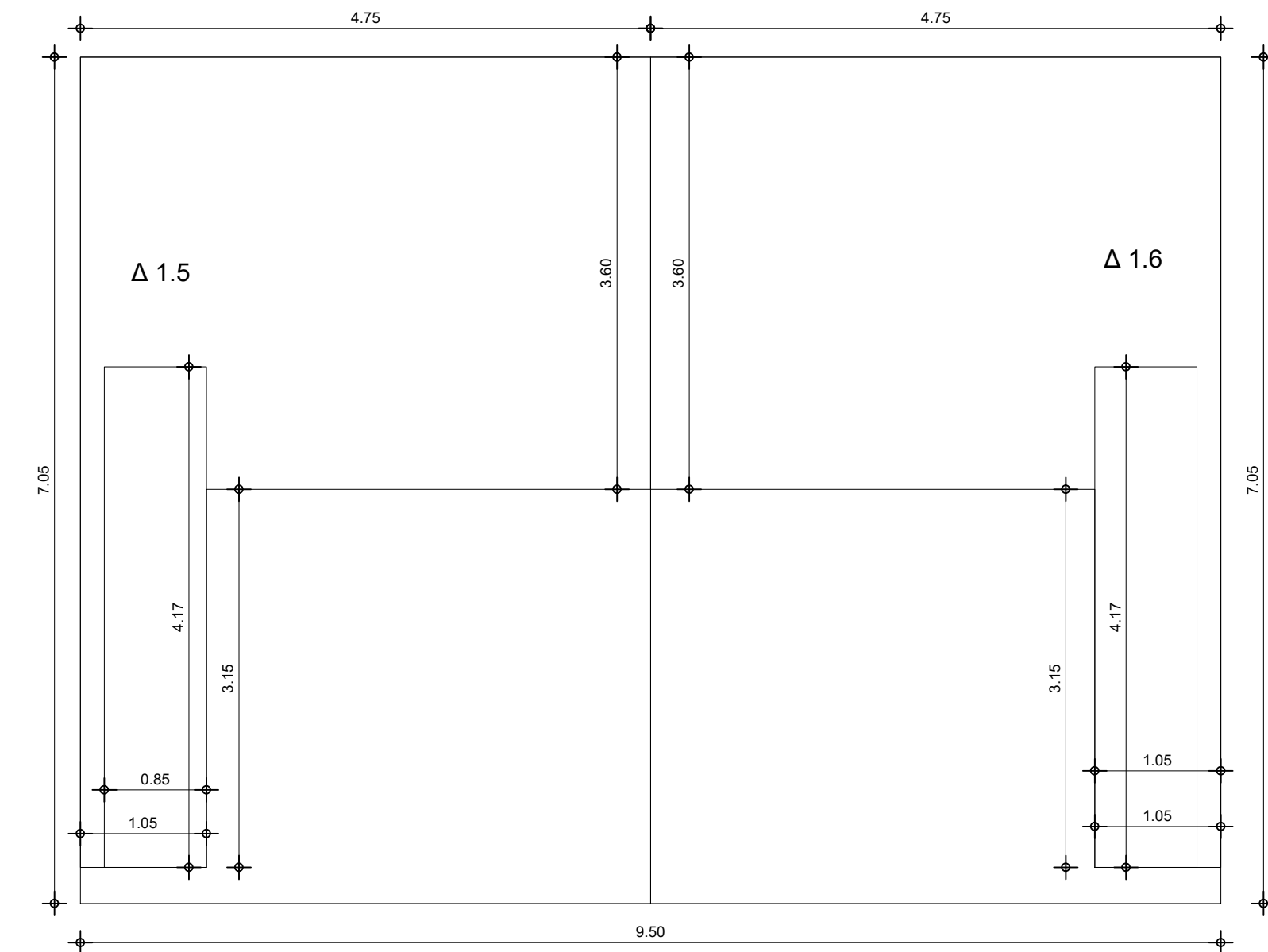

ΚΑΤΟΨΗ ΣΟΦΙΤΩΝ ΚΤΙΡΙΟΥ 2

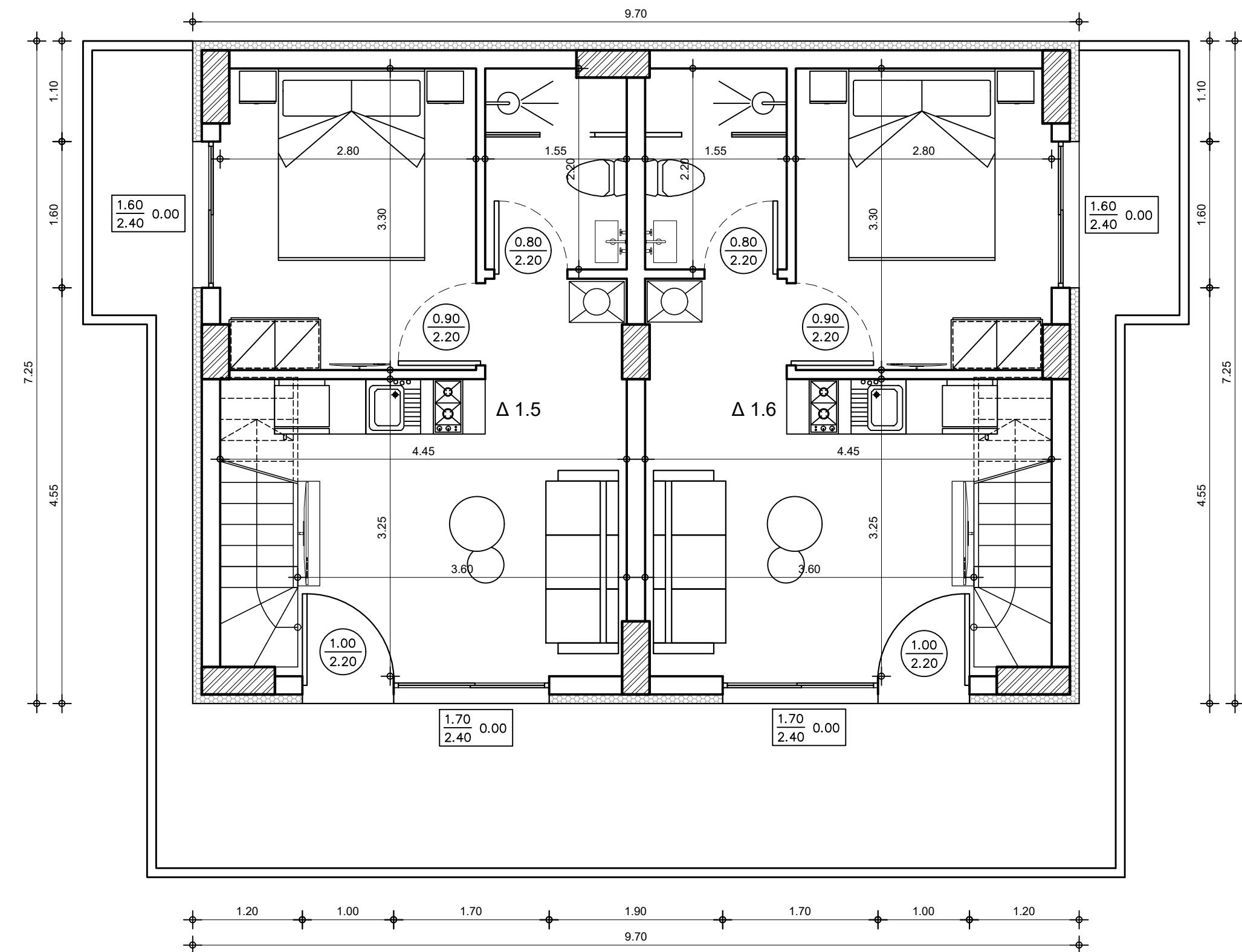
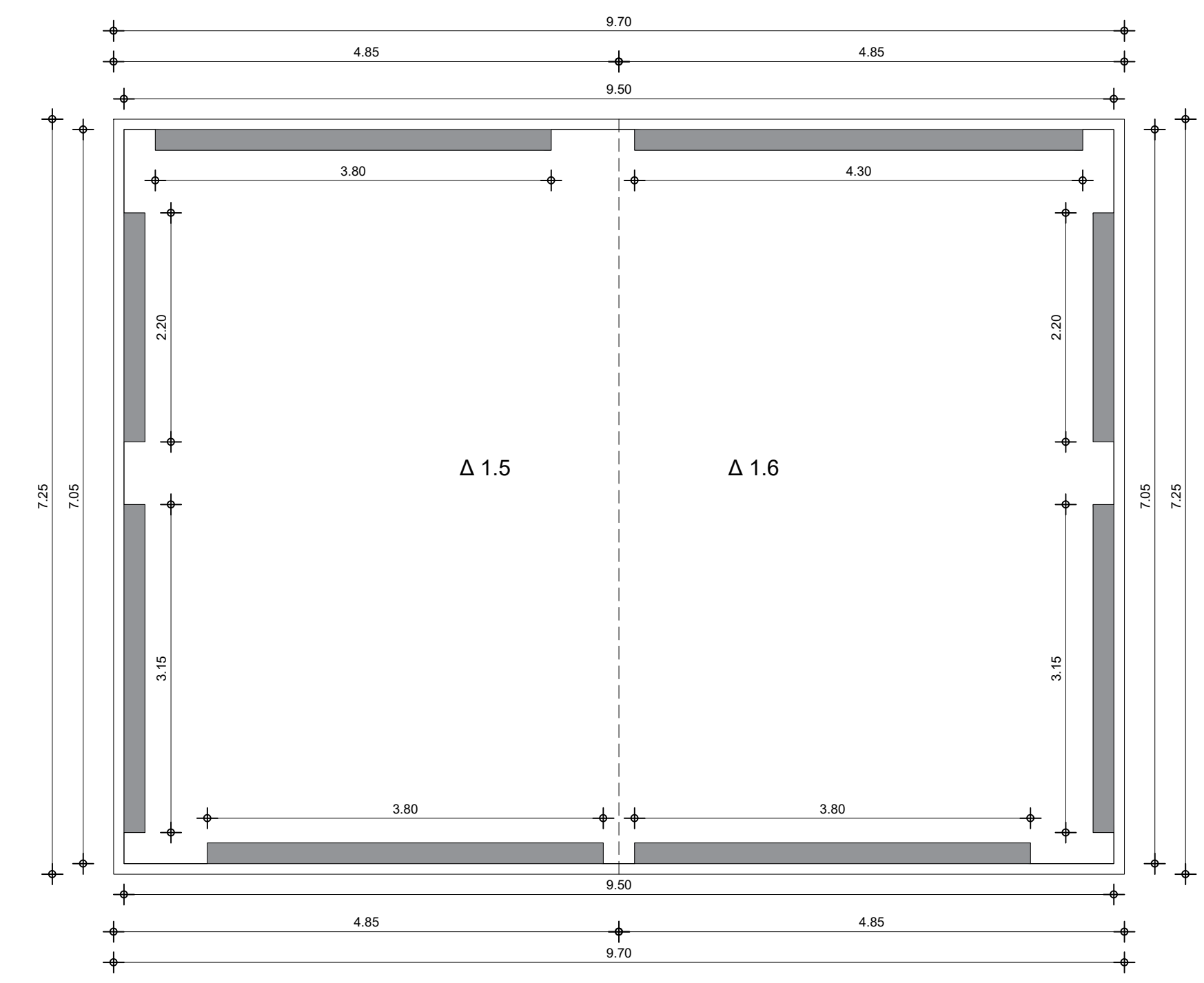

ΚΑΤΟΨΗ ΙΣΟΓΕΙΟΥ ΚΤΙΡΙΟΥ 2

ΚΤΙΡΙΟ 2
ΚΑΤΟΨΗ ΙΣΟΓΕΙΟΥ

ΕΜΒΑΔΟΜΕΤΡΗΣΗ ΙΣΟΓΕΙΟΥ:

ΕΜΒ. ΙΣΟΓΕΙΟΥ ΜΕ ΘΕΡΜ. : $7,25 \times 9,70 = 70,33$ τ.μ.
 ΕΜΒ. ΙΣΟΓΕΙΟΥ ΧΩΡΙΣ ΘΕΡΜ: $9,50 \times 7,05 = 66,98$ τ.μ.
 ΕΜΒ. ΘΕΡΜ. (δε προσμετραι στη δομηση Αρ. 11, παρ. 6 ιθ): $70,33 - 66,98 = 3,35$ τ.μ.
 ΕΜΒ. ΤΟΙΧΟΠΟΙΙΑΣ (δε προσμετραι στη δομηση Αρ. 11, παρ. 6 ιθ): $(3,15 + 2,20 + 3,80 + 4,30 + 2,20 + 3,15 + 3,80 + 3,80) \times 0,20 = 5,28$ τ.μ.

ΣΥΝΟΛΙΚΗ ΔΟΜ. ΙΣΟΓΕΙΟΥ: $70,33 - 3,35 - 5,28 = 61,70$ τ.μ.

Η.Χ.:

ΟΓΚΟΜΕΤΡΗΣΗ ΙΣΟΓΕΙΟΥ :

ΟΓΚΟΣ ΙΣΟΓΕΙΟΥ (Αρ.13, παρ. 2α & 2β) : $61,70 \times 3,20 = 197,44$ κ.μ.

ΣΥΝΟΛΙΚΟΣ ΟΓΚΟΣ ΙΣΟΓΕΙΟΥ: 197,44 κ.μ.

ΕΜΒΑΔΟ ΙΣΟΓΕΙΟΥ Δ. 1.5: $4,85 \times 7,25 = 35,16$ τ.μ.
ΕΜΒΑΔΟ ΙΣΟΓΕΙΟΥ Δ. 1.6: $4,85 \times 7,25 = 35,16$ τ.μ.

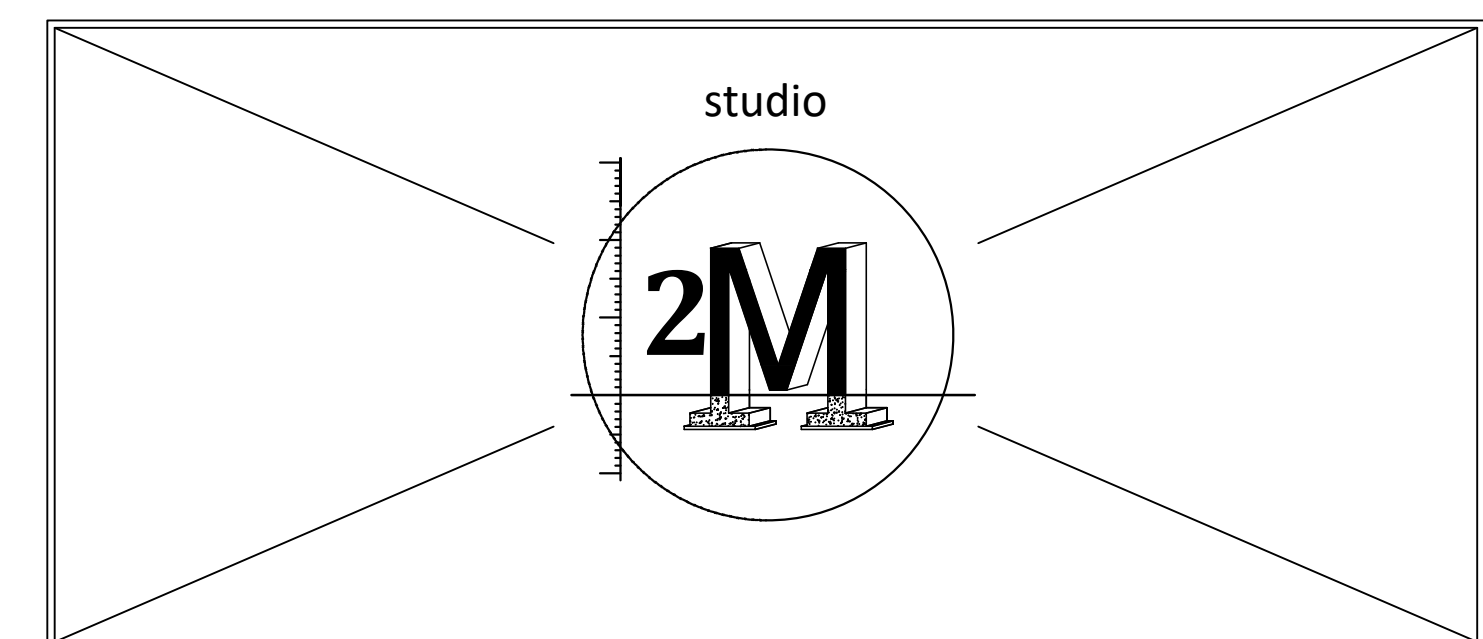

| | | |
|---------------|---|-------------|
| ΙΔΙΟΚΤΗΤΗΣ: | ΝΙΚΟΛΑΟΣ ΚΟΥΡΤΙΔΗΣ Α.Ε. | |
| ΕΡΓΟ: | ΑΝΕΓΕΡΣΗ ΣΥΓΚΡΟΤΗΜΑΤΟΣ ΚΑΤΟΙΚΙΩΝ, ΚΑΤΑΣΚΕΥΗ ΚΟΛΤΜΒΗΤΙΚΗΣ ΔΕΞΑΜΕΝΗΣ, ΚΑΤΑΣΚΕΥΗ ΣΤΕΓΑΝΩΝ ΒΟΘΡΩΝ ΚΑΙ ΠΕΡΙΦΡΑΣΗ ΟΙΚΟΠΕΔΟΥ | |
| ΘΕΣΗ: | ΣΚΑΛΑ ΡΑΧΩΝΙΟΥ Δ. ΘΑΣΟΥ - Ο.Τ. 61 - ΟΙΚ. 2.1 | |
| ΜΕΛΕΤΗΤΗΣ: | ΜΠΑΜΠΗ ΕΛΕΝΗ | |
| ΣΥΝΕΡΓΑΤΗΣ: | ΜΠΑΜΠΗΣ ΙΩΑΝΝΗΣ | |
| ΘΕΜΑ ΣΧΕΔΙΟΥ: | ΚΑΤΟΨΕΙΣ ΚΤΙΡΙΟΥ 2 | |
| ΑΡΙΘΜΟΣ: | ΚΛΙΜΑΚΑ: | ΗΜΕΡΟΜΗΝΙΑ: |
| A2 | 1/50 | 4/2024 |

ΜΠΑΜΠΗ ΕΛΕΝΗ - ΜΠΑΜΠΗΣ ΙΩΑΝΝΗΣ Ο.Ε.
 "STUDIO 2M"
 ΜΕΛΕΤΗΤΙΚΗ - ΚΑΤΑΣΚΕΥΑΣΤΙΚΗ
 ΔΑΓΚΛΗ 7 ΚΑΒΑΛΑ, ΤΗΛ. 6993284476
 ΑΦΜ: 802367796 ΔΟΥ: ΚΑΒΑΛΑΣ
 ΜΕΛΟΣ Τ.Ε.Ε. ΑΡΙΘΜΟΣ ΜΗΤΡΩΟΥ: 24590
 ΑΡΙΘΜΟΣ Γ.Ε.ΜΗ.: 175120430000

ΜΠΑΜΠΗ ΕΛΕΝΗ
 ΔΙΠΛΩΜΑΤ. ΠΟΛΙΤΙΚΟΣ ΜΗΧΑΝΙΚΟΣ
 ΑΡΙΘΜΟΣ ΠΡΟΤΥΠΟΥ: 135761
 ΔΑΓΚΛΗ 7, Κ.Α.Σ.Τ.Α. 45100 07 03 27
 ΑΦΜ: 139985074 ΚΑΒΑΛΑΣ