

**ΚΤΙΡΙΟ 2**  
**ΚΑΤΟΨΗ ΣΟΦΙΤΩΝ**

**ΕΜΒΑΔΟΜΕΤΡΗΣΗ ΣΟΦΙΤΩΝ:**

ΕΜΒ. ΣΟΦΙΤΑΣ Δ. 1.5 :  $3,60 \times 4,75 + 3,15 \times 1,05 = 3,54 = 16,87$  τ.μ.  
 ΕΜΒ. ΚΛΙΜΑΚΑΣ ΣΟΦΙΤΑΣ Δ. 1.5:  $4,17 \times 0,85 = 3,54$  τ.μ.  
 ΕΛΕΓΧΟΣ ΣΟΦΙΤΑΣ:  $7,05 \times 4,75 = 33,49$  τ.μ.  
 $33,49 \times 0,50 = 16,75$  τ.μ. <  $16,87$  τ.μ.  
 ΕΜΒΑΔΟ ΣΟΦΙΤΑΣ 1.5 ΠΟΥ ΠΡΟΣΜ. ΣΤΟ Σ.Δ.:  $16,87 - 16,75 = 0,12$  τ.μ.

ΕΜΒ. ΣΟΦΙΤΑΣ Δ. 1.6 :  $3,60 \times 4,75 + 3,15 \times 1,05 = 3,54 = 16,87$  τ.μ.  
 ΕΜΒ. ΚΛΙΜΑΚΑΣ ΣΟΦΙΤΑΣ Δ. 1.6:  $4,17 \times 0,85 = 3,54$  τ.μ.  
 ΕΛΕΓΧΟΣ ΣΟΦΙΤΑΣ:  $7,05 \times 4,75 = 33,49$  τ.μ.  
 $33,49 \times 0,50 = 16,75$  τ.μ. <  $16,87$  τ.μ.  
 ΕΜΒΑΔΟ ΣΟΦΙΤΑΣ 1.6 ΠΟΥ ΠΡΟΣΜ. ΣΤΟ Σ.Δ.:  $16,87 - 16,75 = 0,12$  τ.μ.

**ΕΜΒ. ΣΟΦΙΤΩΝ ΠΟΥ ΠΡΟΣΜ ΣΤΟ Σ.Δ.:  $0,12 + 0,12 = 0,24$  τ.μ.**

**ΕΜΒΑΔΟ ΣΟΦΙΤΑΣ Δ. 1.5:  $4,75 \times 3,60 = 17,10$  τ.μ.**  
**ΕΜΒΑΔΟ ΣΟΦΙΤΑΣ Δ. 1.6:  $4,75 \times 3,60 = 17,10$  τ.μ.**

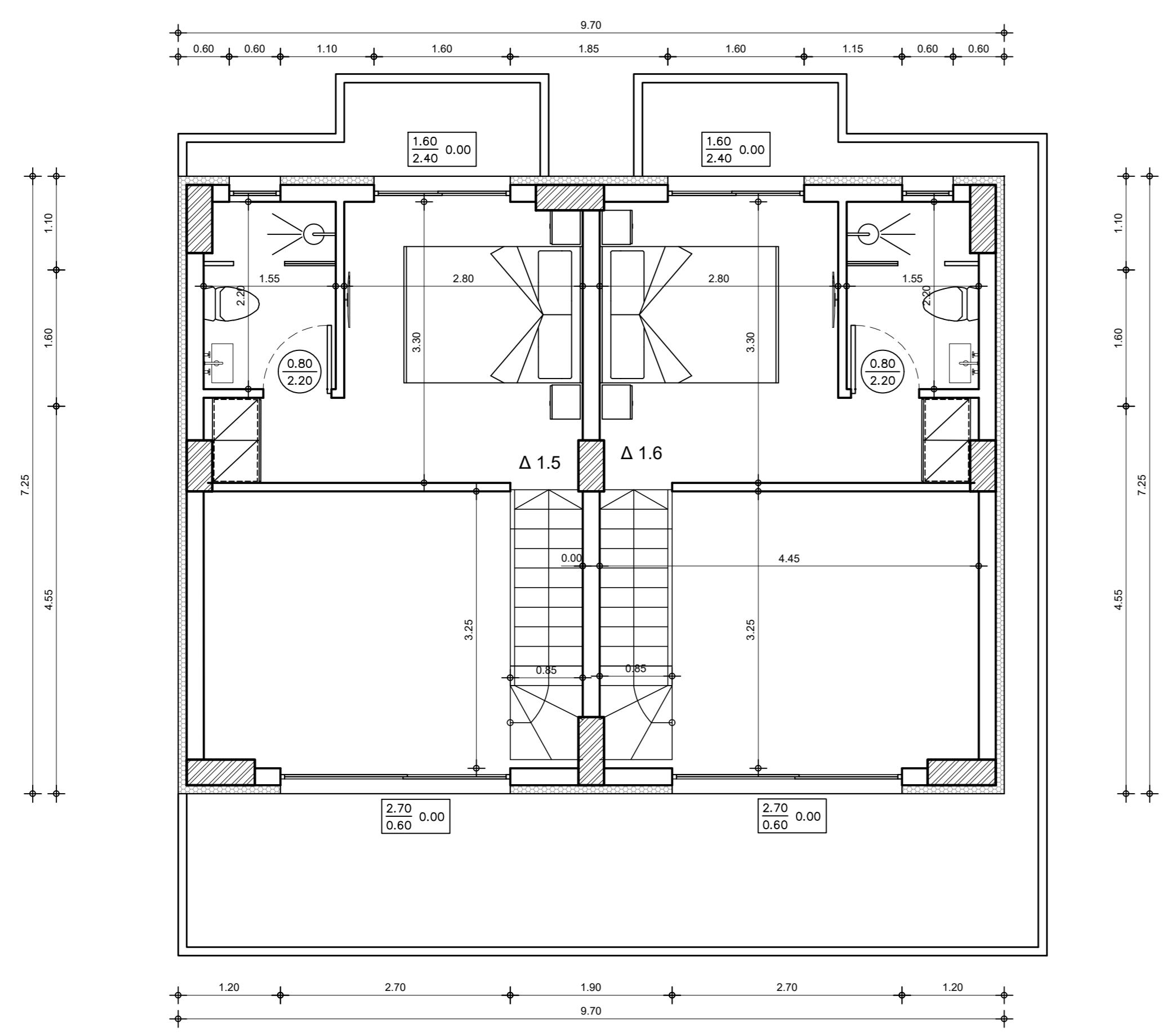
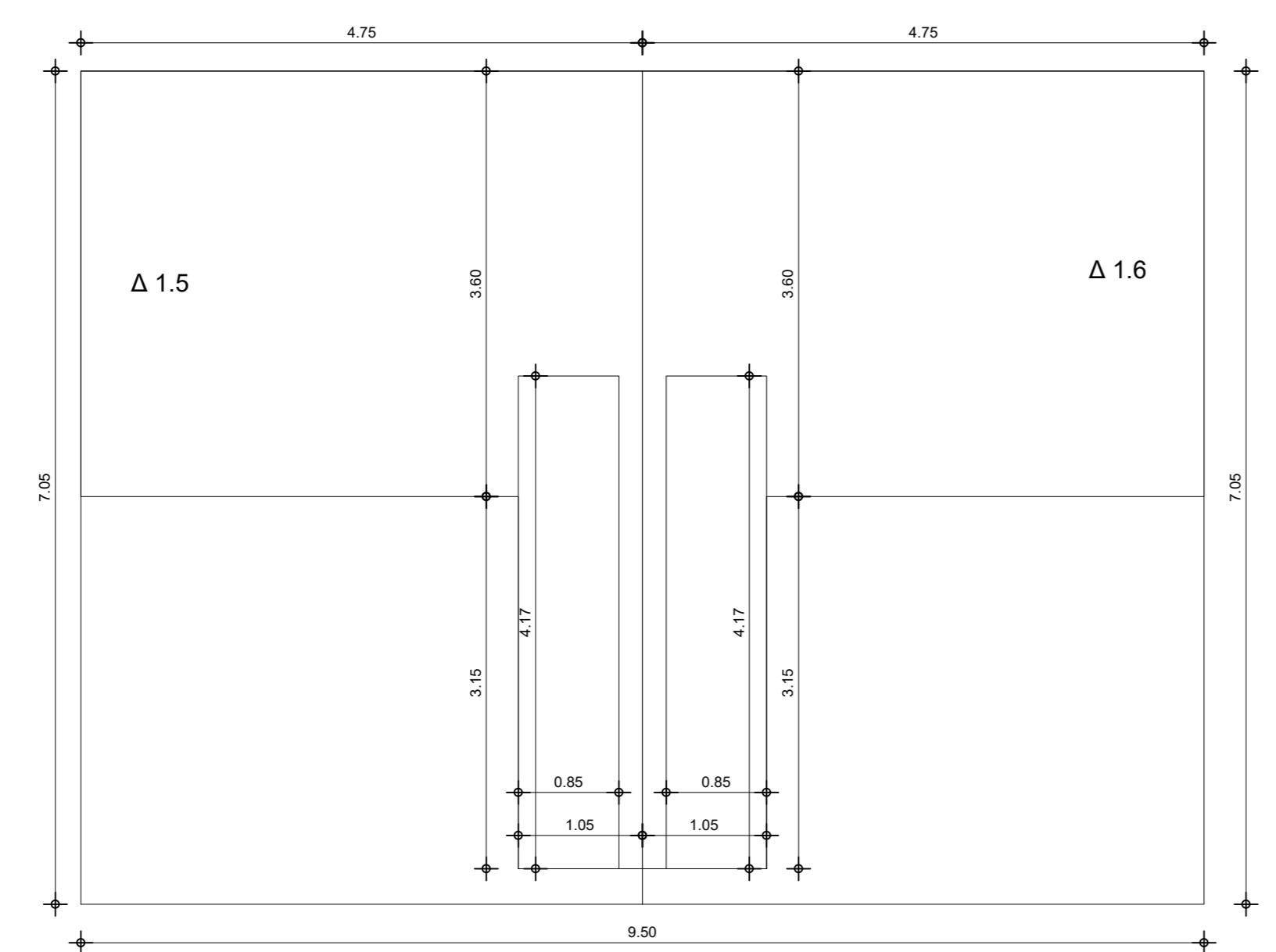

ΚΑΤΟΨΗ ΣΟΦΙΤΩΝ ΚΤΙΡΙΟΥ 2

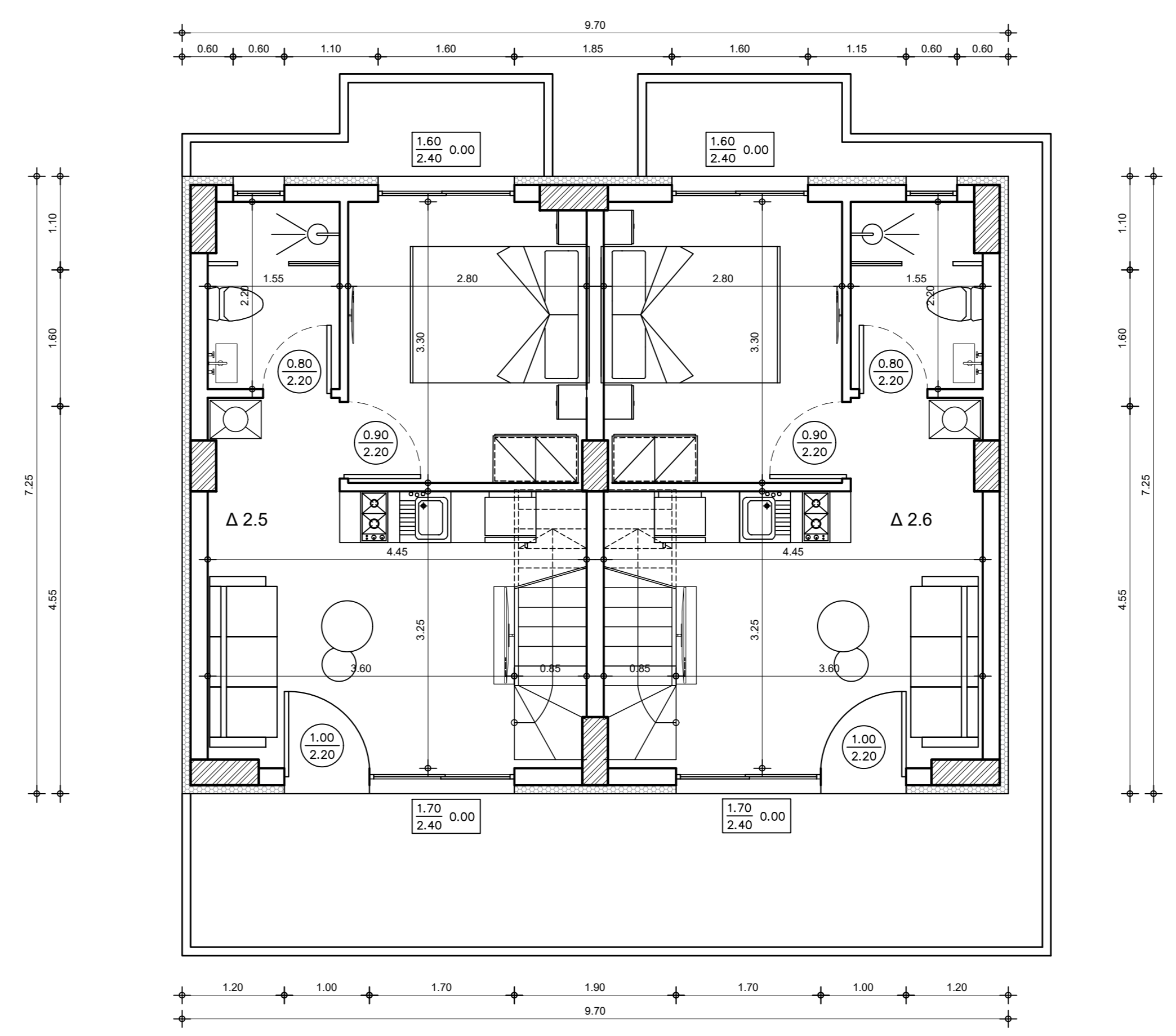
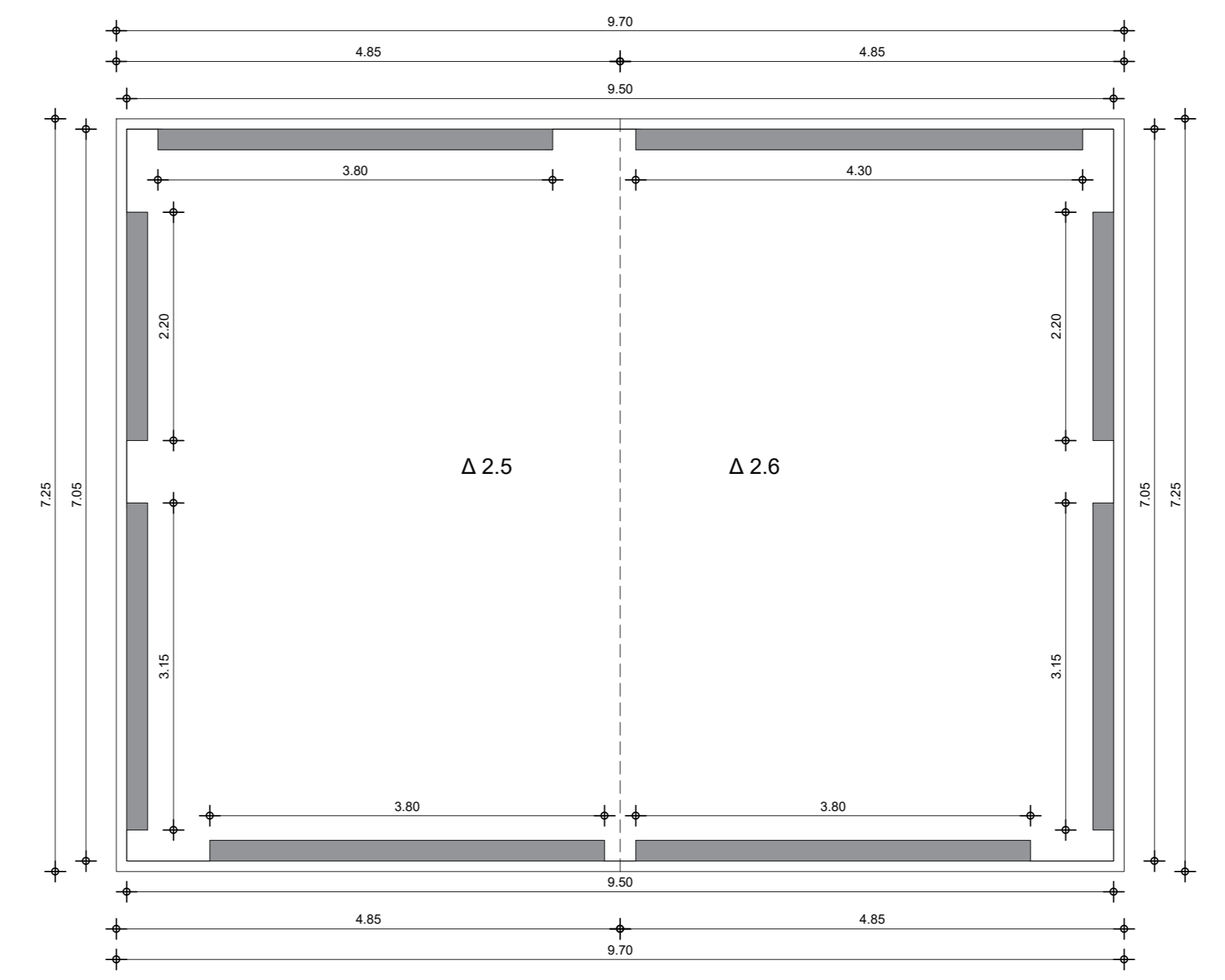

ΚΑΤΟΨΗ ΙΣΟΓΕΙΟΥ ΚΤΙΡΙΟΥ 2

**ΚΤΙΡΙΟ 2**  
**ΚΑΤΟΨΗ ΙΣΟΓΕΙΟΥ**

**ΕΜΒΑΔΟΜΕΤΡΗΣΗ ΙΣΟΓΕΙΟΥ:**

ΕΜΒ. ΙΣΟΓΕΙΟΥ ΜΕ ΘΕΡΜ. :  $7,25 \times 9,70 = 70,33$  τ.μ.  
 ΕΜΒ. ΙΣΟΓΕΙΟΥ ΧΩΡΙΣ ΘΕΡΜ:  $9,50 \times 7,05 = 66,98$  τ.μ.  
 ΕΜΒ. ΘΕΡΜ. (δε προσμετραι στη δομηση Αρ. 11, παρ. 6 ιθ):  $70,33 - 66,98 = 3,35$  τ.μ.  
 ΕΜΒ. ΤΟΙΧΟΠΟΙΙΑΣ (δε προσμετραι στη δομηση Αρ. 11, παρ. 6 ιθ):  $(3,15 + 2,20 + 3,80 + 4,30 + 2,20 + 3,15 + 3,80 + 3,80) \times 0,20 = 5,28$  τ.μ.

**ΣΥΝΟΛΙΚΗ ΔΟΜ. ΙΣΟΓΕΙΟΥ:  $70,33 - 3,35 - 5,28 = 61,70$  τ.μ.**

**Η.Χ.:**  
 -

**ΟΓΚΟΜΕΤΡΗΣΗ ΙΣΟΓΕΙΟΥ :**

ΟΓΚΟΣ ΙΣΟΓΕΙΟΥ (Αρ.13, παρ. 2α & 2β) :  $61,70 \times 3,20 = 197,44$  κ.μ.

**ΣΥΝΟΛΙΚΟΣ ΟΓΚΟΣ ΙΣΟΓΕΙΟΥ:  $197,44$  κ.μ.**

**ΕΜΒΑΔΟ ΙΣΟΓΕΙΟΥ Δ. 2.5:  $4,85 \times 7,25 = 35,16$  τ.μ.**  
**ΕΜΒΑΔΟ ΙΣΟΓΕΙΟΥ Δ. 2.6:  $4,85 \times 7,25 = 35,16$  τ.μ.**

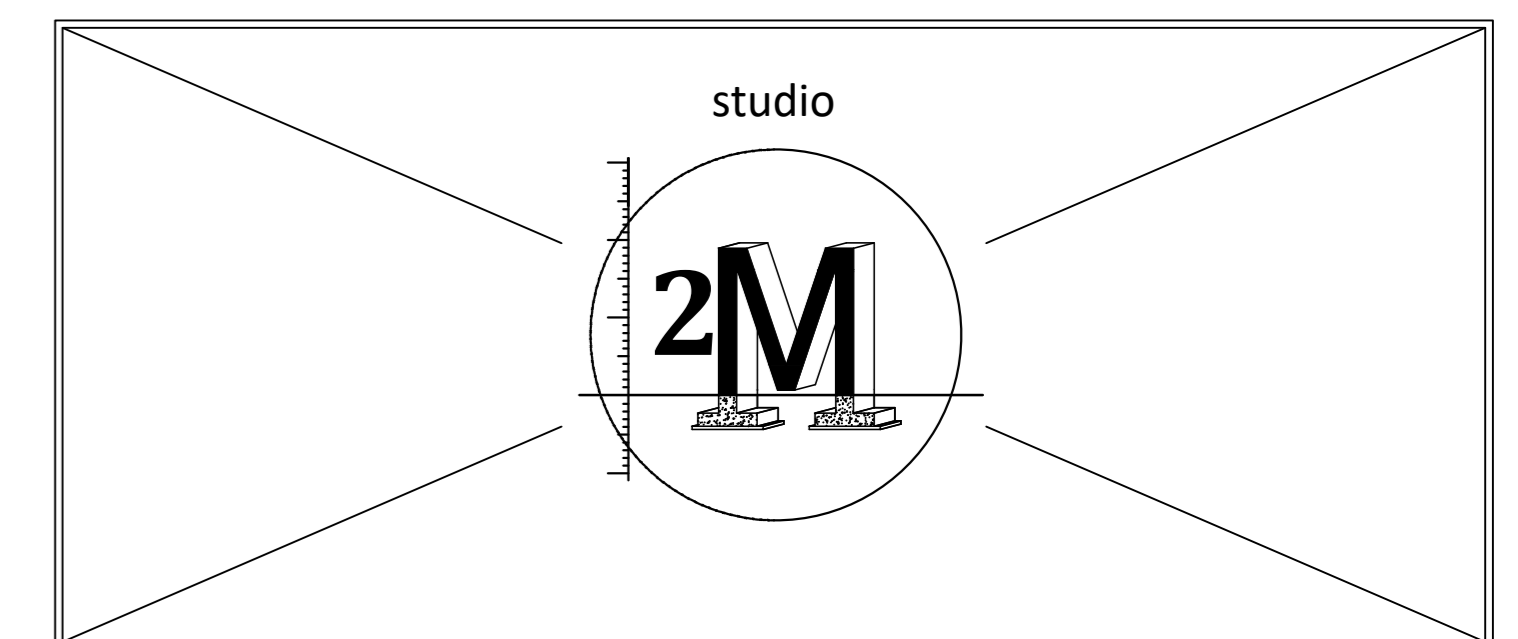

ΙΔΙΟΚΤΗΤΗΣ:	ΝΙΚΟΛΑΟΣ ΚΟΥΡΤΙΔΗΣ Α.Ε.	
ΕΡΓΟ:	ΑΝΕΓΕΡΣΗ ΣΥΓΚΡΟΤΗΜΑΤΟΣ ΚΑΤΟΙΚΙΩΝ, ΚΑΤΑΣΚΕΥΗ ΚΟΛΥΜΒΗΤΙΚΗΣ ΔΕΞΑΜΕΝΗΣ, ΚΑΤΑΣΚΕΥΗ ΣΤΕΓΑΝΩΝ ΒΟΘΡΩΝ ΚΑΙ ΠΕΡΙΦΡΑΣΗ ΟΙΚΟΠΕΔΟΥ	
ΘΕΣΗ:	ΣΚΑΛΑ ΡΑΧΩΝΙΟΥ Δ. ΘΑΣΟΥ - Ο.Τ. 61 - ΟΙΚ. 2.2	
ΜΕΛΕΤΗΤΗΣ:	ΜΠΑΜΠΗ ΕΛΕΝΗ	
ΣΥΝΕΡΓΑΤΗΣ:	ΜΠΑΜΠΗΣ ΙΩΑΝΝΗΣ	
ΘΕΜΑ ΣΧΕΔΙΟΥ:	ΚΑΤΟΨΕΙΣ ΚΤΙΡΙΟΥ 2	
ΑΡΙΘΜΟΣ:	ΚΛΙΜΑΚΑ:	ΗΜΕΡΟΜΗΝΙΑ:
A2	1/50	4/2024

ΜΠΑΜΠΗ ΕΛΕΝΗ - ΜΠΑΜΠΗΣ ΙΩΑΝΝΗΣ Ο.Ε.  
 "STUDIO 2M"  
 ΜΕΛΕΤΗΤΙΚΗ - ΚΑΤΑΣΚΕΥΑΣΤΙΚΗ  
 ΔΙΑΓΚΛΗΤ ΚΑΒΑΛΑΣ - ΤΗΛ. 6993284476  
 ΑΦΜ: 802387796 ΔΟΥ: ΚΑΒΑΛΑΣ  
 ΜΕΛΟΣ Τ.Ε.Ε. ΑΡΙΘΜΟΣ ΜΗΤΡΩΟΥ: 24590  
 ΑΡΙΘΜΟΣ Γ.Ε.ΜΗ.: 175120430000

ΜΠΑΜΠΗ ΕΛΕΝΗ  
 ΔΙΠΛΩΜΑΤ. ΠΟΛΙΤΙΚΟΣ ΜΗΧΑΝΙΚΟΣ  
 ΔΟΥ: ΚΑΒΑΛΑΣ - ΤΗΛ. 6993284476  
 ΔΟΥΚΛΗΤ Κ.Α.Α.Α.Α. ΑΡΙΘΜΟΣ 07 03 27  
 ΑΦΜ: 1398607100 ΚΑΒΑΛΑΣ